

Schnitt A - A

Beide Deponien voll am: 3.7.2020

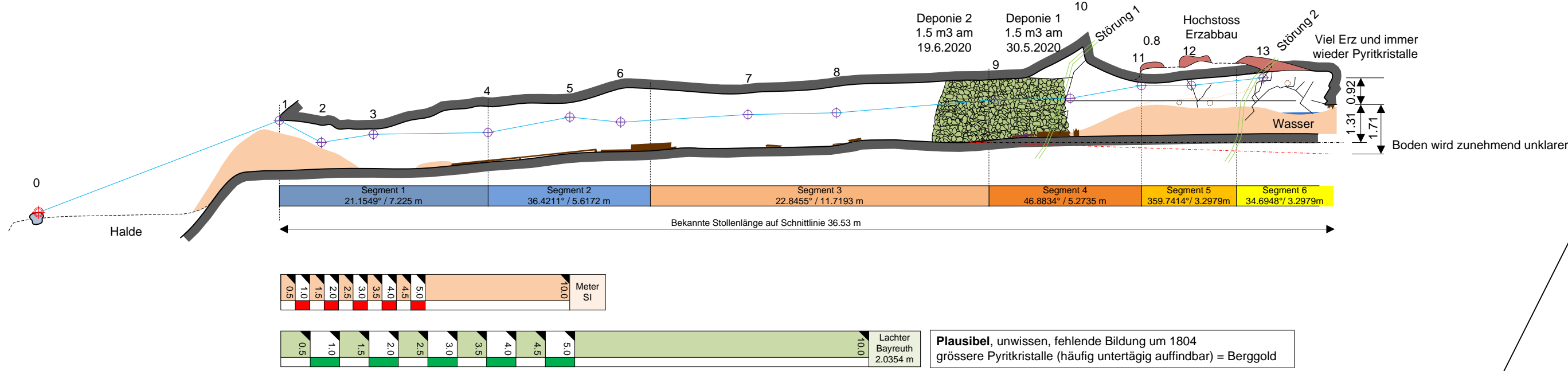

Grundriss Stand 4.7.2020

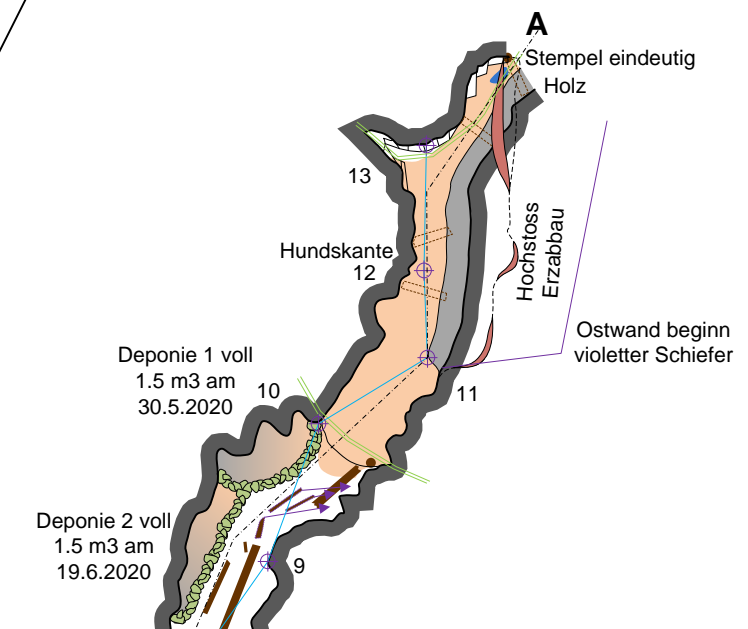

Bergwerk Plang Pegn / Tgrant Ladrung

Betrieb, Annahme, um 1600, Gesellschaft unbekannt.

Wiedereröffnung durch „Gesellschaft von Tiefencastel“ 1804 bis, Annahme, 1812

Erster Aufwältigungsversuch, Annahme, durch Joe Brazerol um 1980

Zweiter Aufwältigungsversuch, Freunde des Bergbaus in Graubünden und Sympathisant-Innen Mai / Juni 2020

Legende

- Nativer Fels Hauptebene
- Stollenkontur Betrachtungsebene
- Schutt Allgemein
- Einschwemmschlamm Lehmhaltig
- Schutt vor 31.5.2020
- Holz Allgemein
- Holz vor 31.5.2020
- Holz vor 30.5.2020
- Markante Steine
- Trockenmauer Deponie 1 vom 30.5.2020
- Markante Felskanten
- Störung, Verwerfung
- Erz
- Messlinie
- ⊕ Messpunkt
- ⊕ Referenzmesspunkt 0

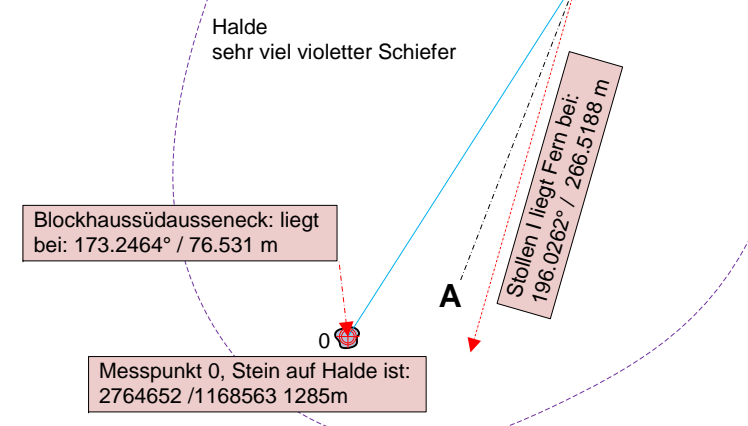
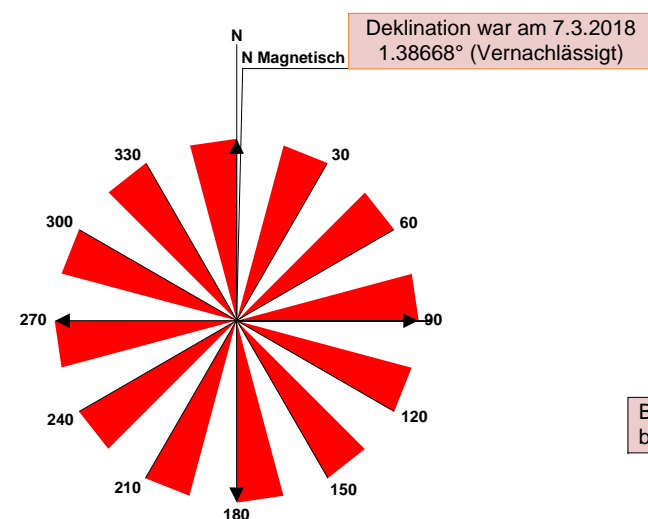

Blockhaus Grundriss nach Eduard Brun

Aufnahmen 1987 mit Ergänzungen 2020

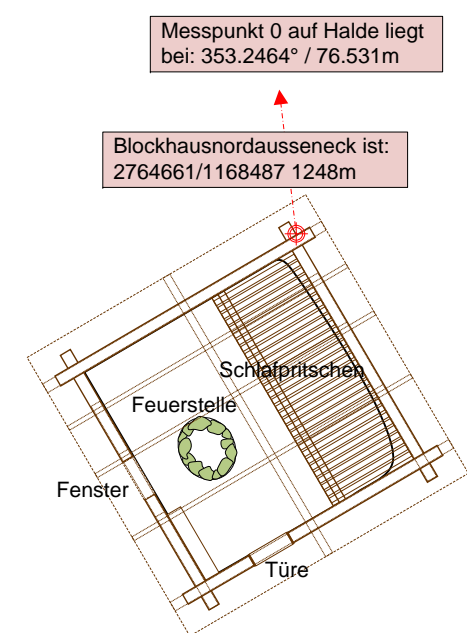

Seigeransicht

Fassade Südwest

Fassade Südost

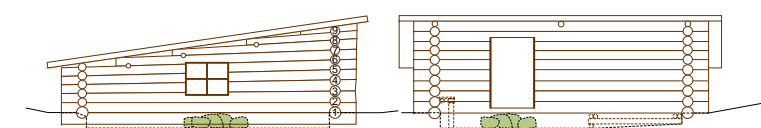

Bergwerk Plang Pegn, oberer Stollen III  
 Tgrant Ladrung  
 Ortsgemeinde Tiefencastel / Albula

Masstab: 1:150  
 Koordinaten: CH LV95  
 Fixpunkt: keiner in Nähe  
 Kataster: 5647

| Gezeichnet / Geändert | Zeichner | Datum        |
|-----------------------|----------|--------------|
| Luisa Karrer          | Lu       | 4. Juli 2020 |
|                       |          |              |
|                       |          |              |

Vermessung 7.3.2018 Sepp, Sidney Beeler